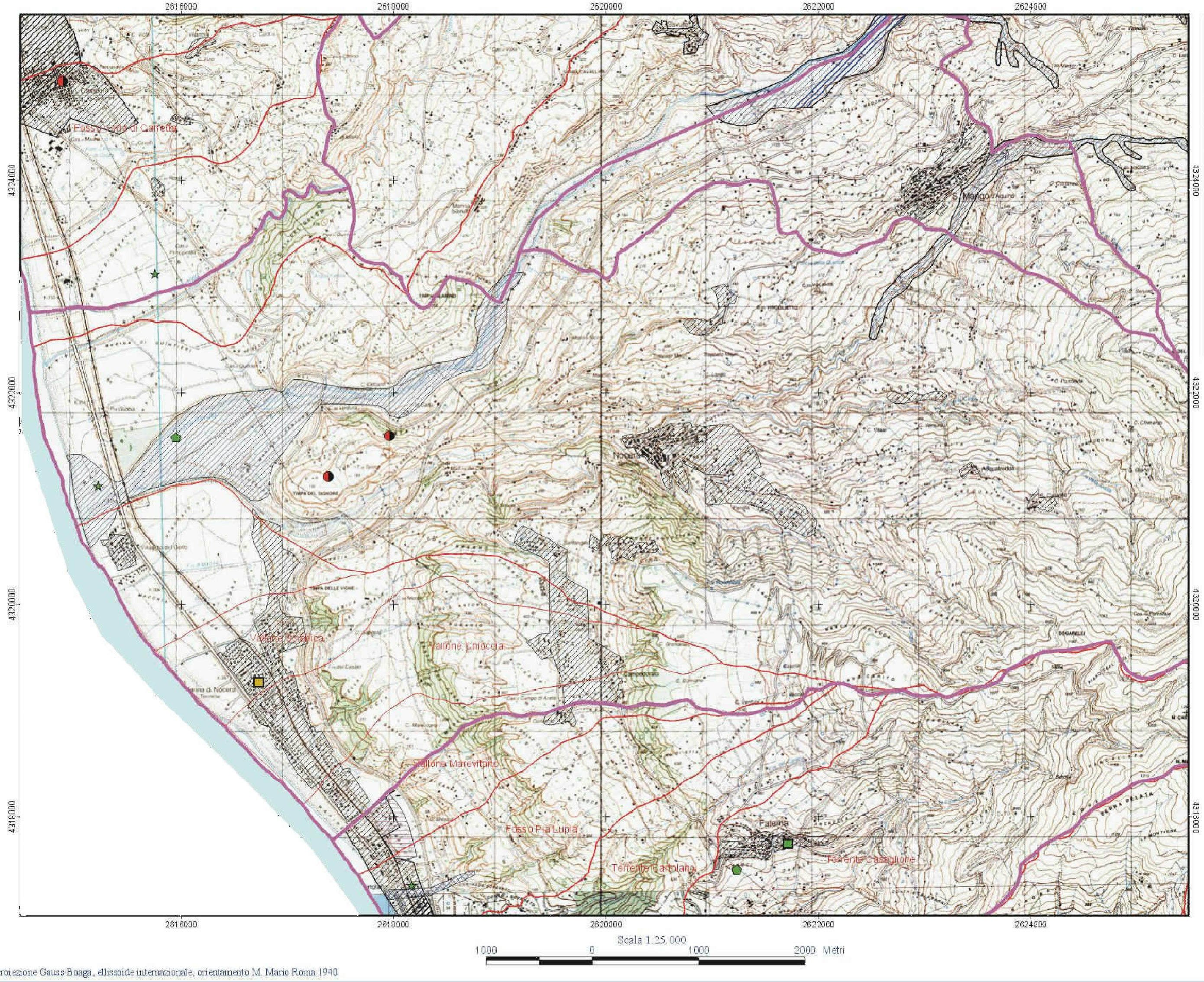

Proiezione Gauss-Boaga, ellissoide internazionale, orientamento M. Mario Roma 1940

REGIONE CALABRIA

Autorità di Bacino Regionale - Assessorato Lavori Pubblici ed Acque

PIANO STRALCIO DI BACINO
PER L'ASSETTO IDROGEOLOGICO

Il Presidente Giunta Regionale
Giuseppe Chiaravalloti

L'Assessore Lavori Pubblici
Aurelio Misiti

Il segretario Generale Autorità di Bacino
Ottavio Amaro

Tavola AV 79087	COMUNE di NOCERA TIRINESE (Provincia di Catanzaro) AREE VULNERATE ED ELEMENTI A RISCHIO
Ottobre 2001	(sulla base di documenti storici e lavorati tecnici e rilievi in situ)

LEGENDA

- Limiti Comunali
- Bacini idrografici
- Laghi
- Centri abitati
- Aree storicamente inondate (anno 1953)

Dati A.V.I.
- Eventi con danni gravi
- Eventi con danni di bassa entità
- Eventi con danni di media entità

Banca dati storica (SIRICA)
- Danni lievi
- Danni gravi
- Danni molto gravi
- Scarse informazioni sulla posizione della località

Piano di previsione e prevenzione del rischio (CS)
- Punti in condizioni accertate di rischio
- Punti di possibile crisi segnalati dai comuni
- Punti di possibile crisi segnalati dai comuni in condizioni accertate

Piano di protezione civile (CZ)
- Allagamenti
- Inondazioni

- Aree A.S.I.
- Aree P.I.P.
- Onda sommersione conseguente all'ipotetico collasso della diga
- Siti vincoli archeologici

Informative comuni (Puntuali)
- Danni lievi
- Danni gravi
- Danni molto gravi
- Scarse informazioni sulla posizione della località

Informative comuni (Areali)
- Danni lievi
- Danni gravi
- Danni molto gravi

Comune di Nocera Terinese
Provincia di Catanzaro

PIANO COMUNALE DI PROTEZIONE CIVILE

Tavola 5d

CARTOGRAFIA P.A.I.

Aree vulnerate ed elementi a rischio

IL TECNICO
Ing. Salvatore Vaccaro

Settembre 2012 ver. 0.00

SERVIZI DI INGEGNERIA INTEGRATA
Dott. Ing. SALVATORE VACCARO
Via M. de Luca, 10 - 88040 MARINA DI NOCERA TERINESE (CZ)
cell. 3281142218 e-mail: salvatorevaccaro@gmail.com